

SZPMF

PRODULJENO
DO SRIJEDE

Postani studentski predstavnik!

PRIJAVI SE NA NATJEČAJ
SZPMF-A ZA ČLANA VIJEĆA
ODSJEKA DO 29.10.

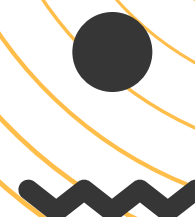
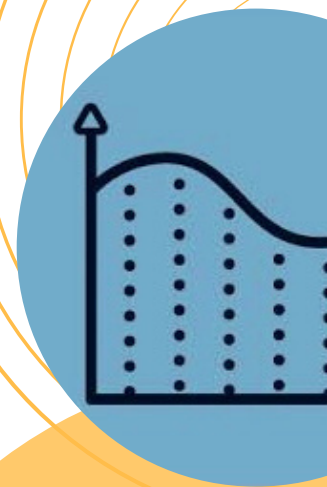
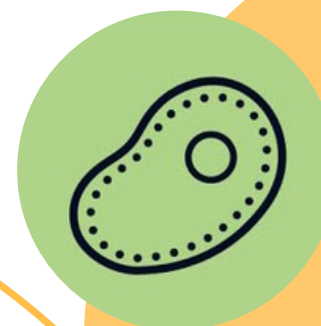
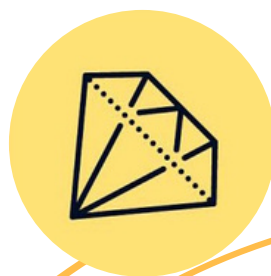

SZPMF

TKO JE STUDENTSKI PREDSTAVNIK?

- Studentski predstavnik svaki mjesec sudjeluje na sjednicama Vijeća odsjeka.
- Zanimaju ga zbivanja i odluke koje se donose na fakultetu.
- Ako postoji problem ili ideja kako unaprijediti studiranje želi pomoći.
- Aktivno komunicira sa kolegama i nastavnicima.

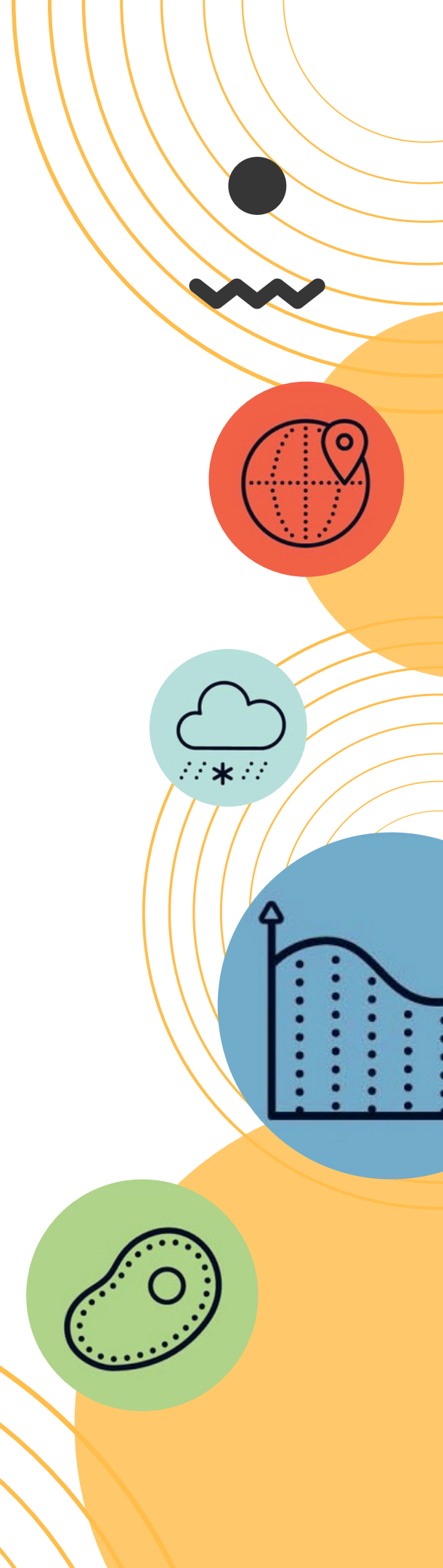
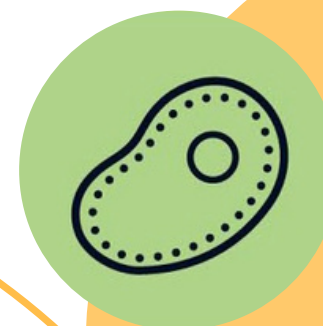
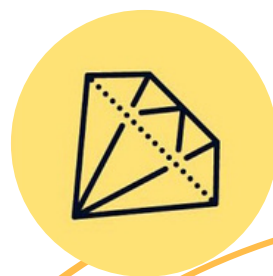

SZPMF

ŠTO JE VIJEĆE ODSJEKA?

- Vijeće odsjeka čine redoviti i izvanredni profesori, predstavnici zaposlenika odsjeka i studentski predstavnici.
- Na sjednicama raspravlja se i donose se brojne bitne odluke vezane uz nastavna pitanja na odsjeku npr. pravila ocijenjivanja kolegija.
- Studentski predstavnici sudjeluju na sjednicama tako da glasuju i raspravljaju po potrebi.

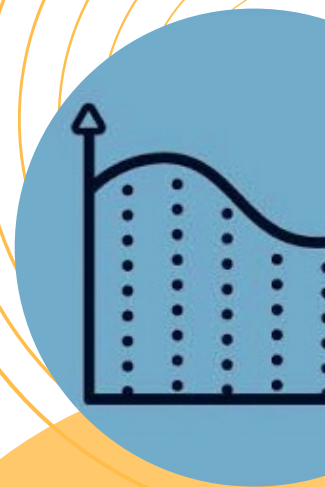
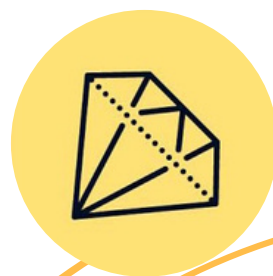

SZPMF

KAKO SE MOGU PRIJAVITI?

Pošalji mail na studentski.zbor@pmf.hr s naslovom "Prijava za studentskog prestavnika".

Prijava treba sadržavati:

- ime odsjeka s kojeg dolaziš
- potvrdu o upisu u akademsku godinu 2020./2021. s prijepisom ocijena
- kratko motivacijsko pismo
- životopis (neobavezno)

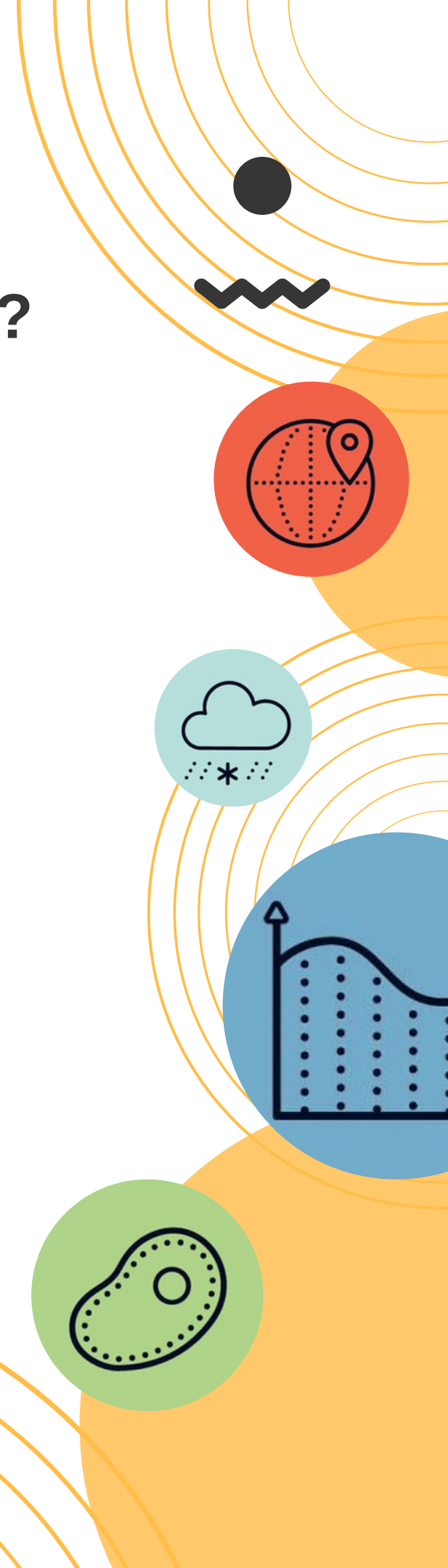
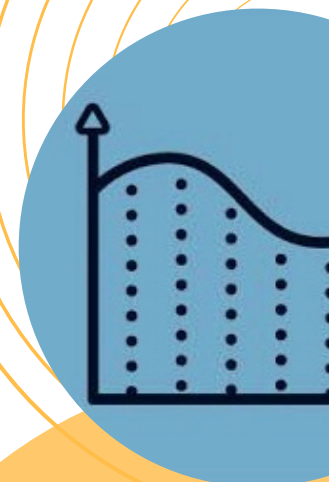
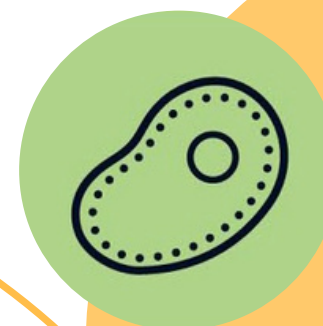
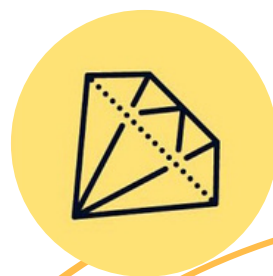

SZPMF

KAKO PODIGNUTI TRAŽENU POTVRDU?

Potrebno je na studomatu na fakultetu zatražiti izdavanje potvrde o upisu u akademsku 2020./2021. godinu s prijepisom ocijena i podići ju u referadi.

Ako niste na fakultetu možete podići e-zapis o statusu studenta na stranici studomata na vlastitom uređaju. Dodatno napišite kratku izjavu kojom potvrđujete da ste položili više od 60 ECTSa u prethodne dvije akademske godine, na kojoj ste godini i točan naziv studija, potpišite ju, skenirajte i pošaljite. U slučaju izbora, dodatno ćete nam trebati dostaviti potvrdu iz referade.

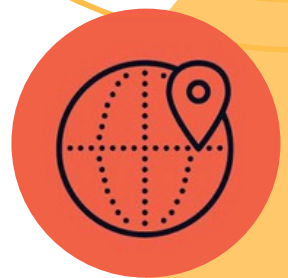
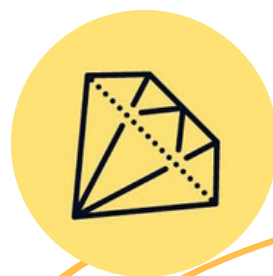

SZPMF

Rok za prijavu je 28.10. u 23:59.

Nepotpune ili zakašnjele prijave neće se razmatrati. Rezultate ćemo vam poslati na kontakt mail nakon prve sljedeće sjednice Predsjedništva SZPMF-a

**ZA EVENTUALNA PITANJA JAVI NAM SE
NA STUDENTSKI.ZBOR@PMF.HR**

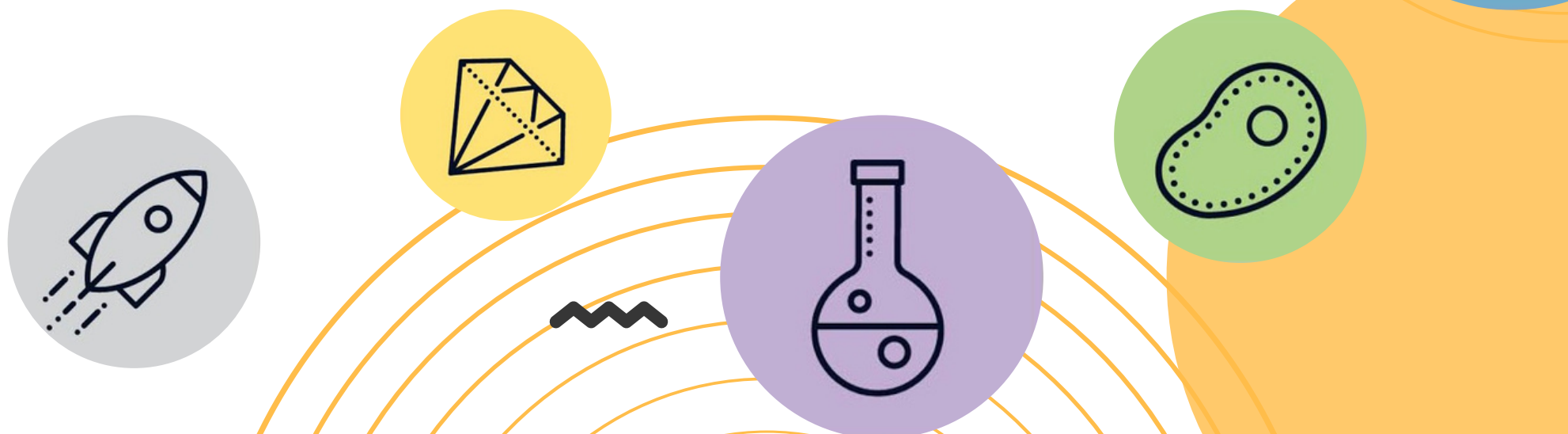

SZPMF

